Котёнок и красный мячик



Книжка для детей 5–7 лет

Котёнок и красный мячик

Книжка для детей 5–7 лет

Издатель: проект «Помощники»

pomoshniki.org

2026



У котёнка Пушка был красный мячик. Он катал его по двору и радовался: «Мой мячик! Самый лучший!»



Пушок играл один. Мячик прыгал, а котёнок ловил его лапками. «АльхамдулиЛлях, у меня есть мячик!» — мурлыкнул он.



У забора сидел щенок Бублик и грустно смотрел на мячик. Ему не с чем было играть.

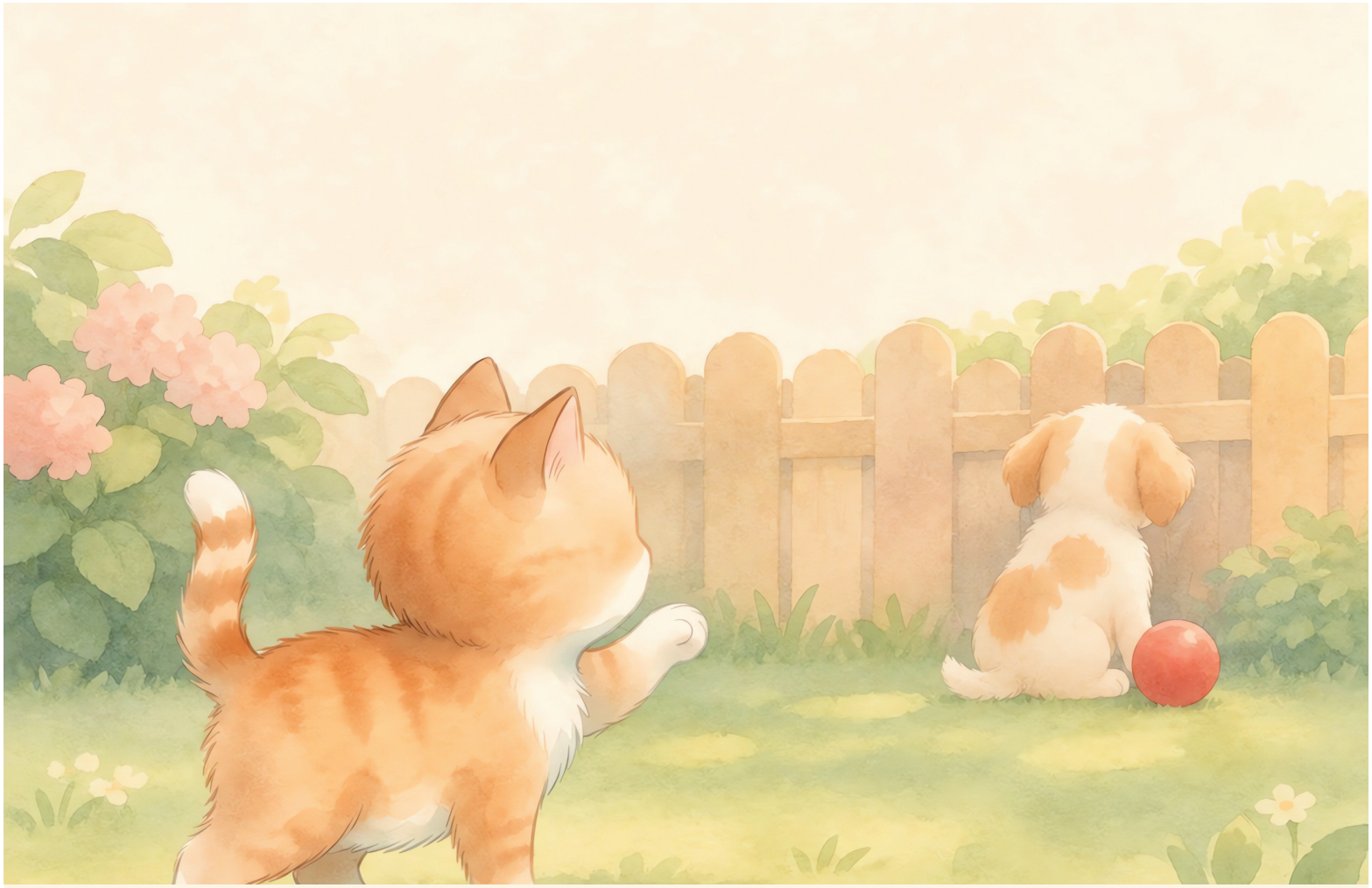

Пушок заметил щенка и задумался. «Если я поделюсь, мячика не станет меньше», — решил он. «Бублик, иди играть со мной!»



Пушок покатил мячик щенку. Бублик ударил по нему носом, и мячик покатился обратно. Они хохотали вдвоём — вдвоём было веселее!



В калитку вошёл Юсуф. Он нёс тарелку с яблоком. Юсуф стоял далеко, и Пушок крикнул: «Ас-саляму ‘алейкум, Юсуф! Иди к нам!»



«Ва ‘алейкуму ссалям!» — ответил Юсуф.
Он сел на траву и сказал: «БисмиЛлях. Яблока хватит на всех».



Юсуф дал по ломтику Пушку и Бублику, а себе взял последний. Они хрустели вместе, и яблоко казалось слаще.



Потом Юсуф покатил красный мячик, а Пушок и Бублик бросились за ним. «Ма щаа Аллах, как весело!» — смеялся Юсуф.



Вечером Пушок свернулся клубочком.
«Я делился, а радости стало больше, —
подумал он. — ДжазакаЛлаху хайран, Юсуф!»
И заснул с улыбкой.



Вопрос для тебя: Как ты думаешь, почему Пушку стало веселее, когда он поделился мячиком со щенком?

Нарисуй сам

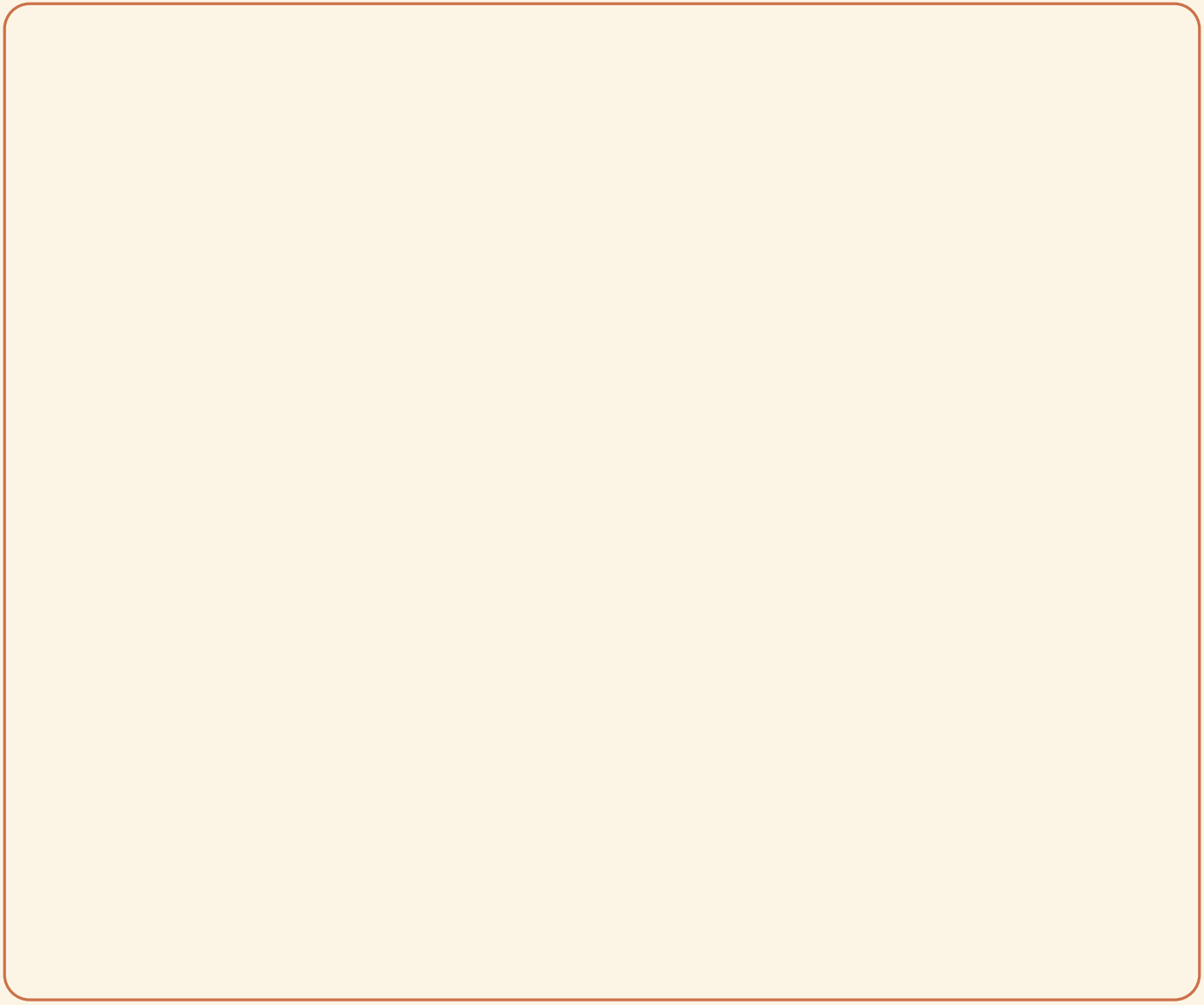

У Пушка самый лучший мячик — но играть одному скучно. Добрая история о том, как радости становится больше, когда делишься.

0+

Название	Котёнок и красный мячик
Возраст	5–7 лет
Формат	200×200 мм
Гарнитура	Nunito; арабское письмо — Amiri
Объём	16 с. (с обложкой)
Издатель	проект «Помощники», pomoshniki.org

Все живые существа на картинках — без лиц.

© Проект «Помощники», 2026. Все права защищены.

Книжку можно распечатывать и дарить без изменений.

Помощник мамы

Котёнок и красный мячик

У Пушка самый лучший мячик — но играть одному скучно. Добрая история о том, как радости становится больше, когда делишься.

5–7 лет

0+

Ещё книжки для мамы
t.me/sekretar_pomoshniki_bot

Слушать книжку
pomoshniki.org/knizhki/#kotenok

Проект «Помощники» · pomoshniki.org
Книжку можно распечатывать и дарить