Амина

— мамина помощница



Книжка для детей 5–7 лет

Амина

— мамина помощница

Книжка для детей 5–7 лет

Издатель: проект «Помощники»

pomoshniki.org

2026



Утром солнце заглянуло в окно, и Амина достала с полки любимую книжку с картинками. «Мама, давай почитаем вместе!» — позвала она.

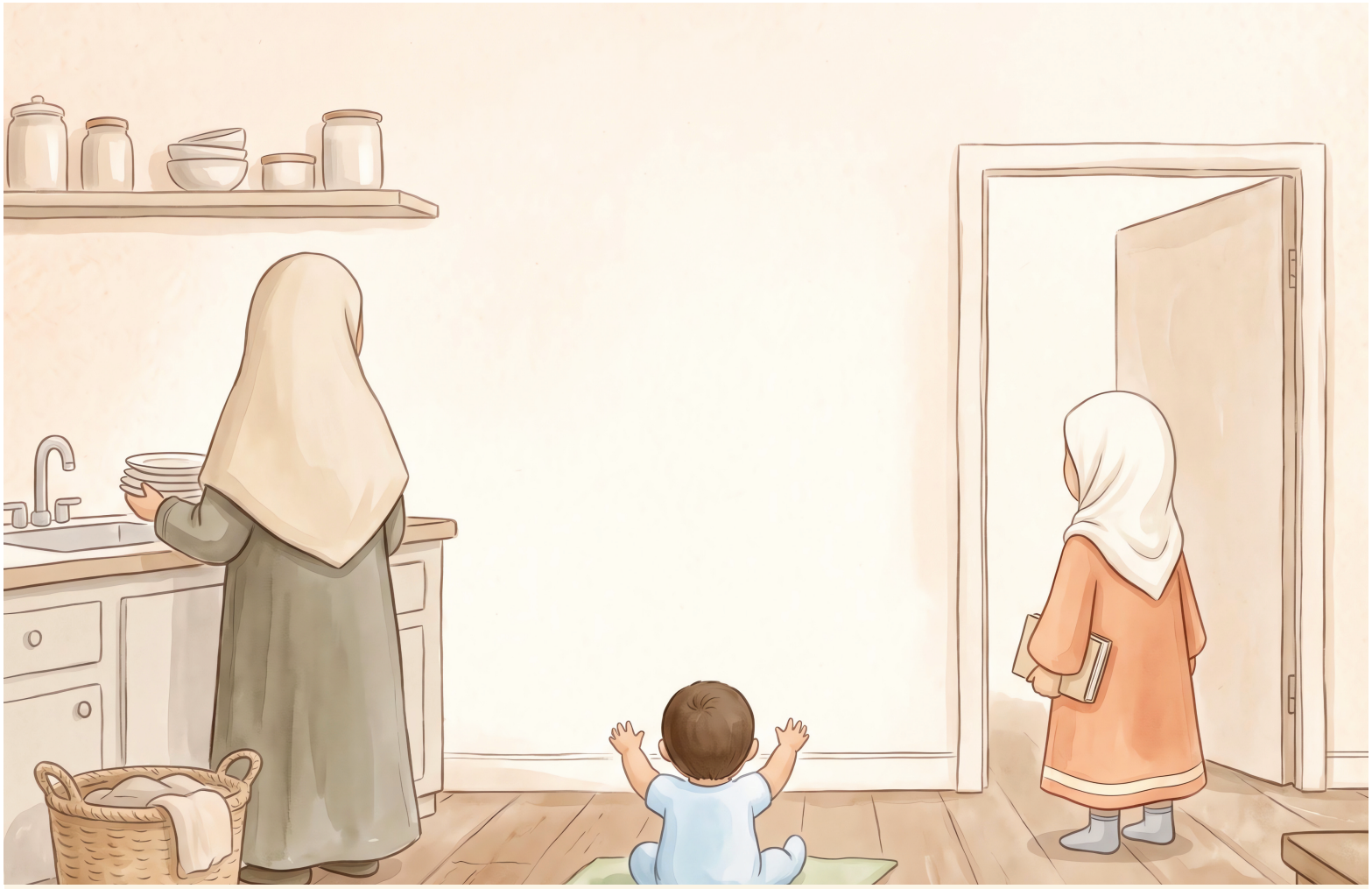

Но мама только вздохнула: в раковине
ждала гора посуды, в корзине лежало бельё,
а маленький братик Юсуф хныкал на коврике.
«Чуть позже, доченька, — сказала мама. —
Видишь, сколько дел».

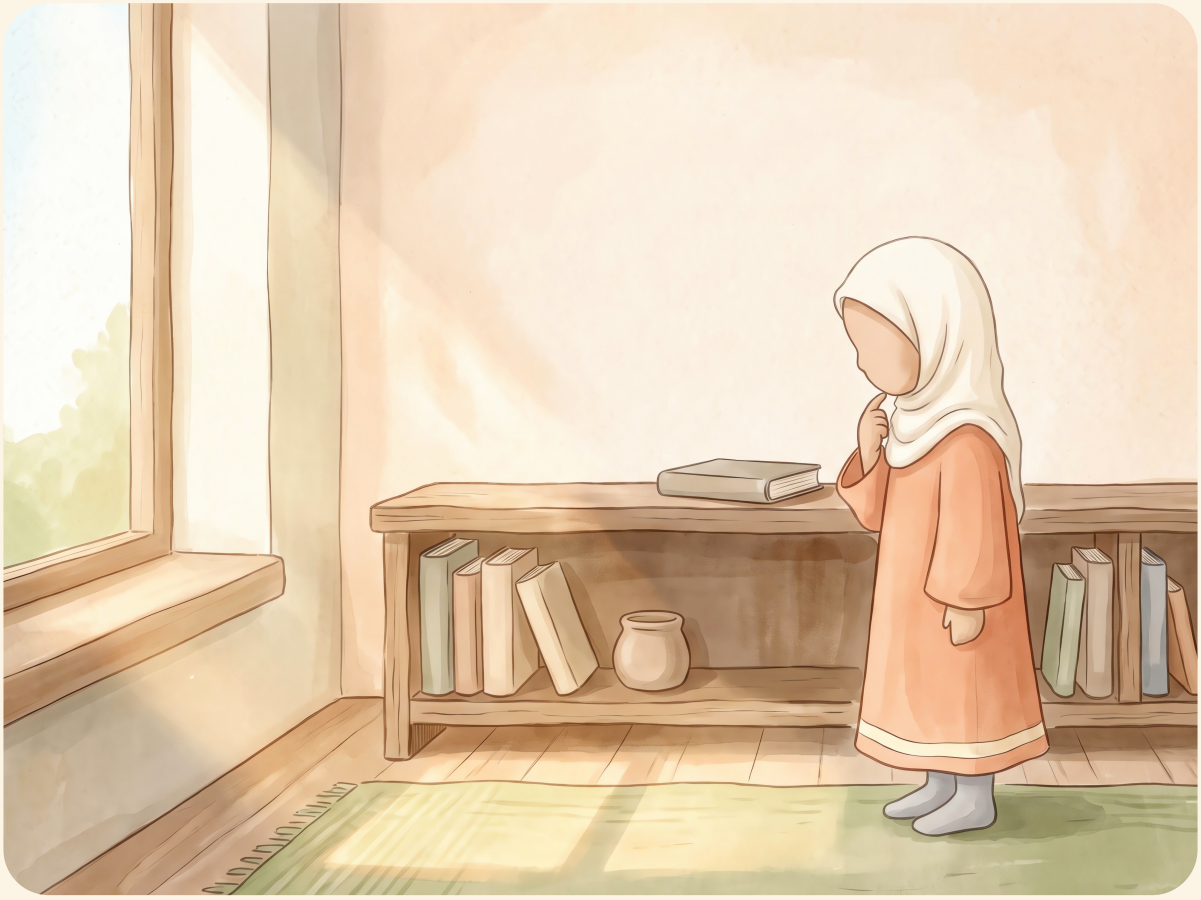

Амина положила книжку на полку
и задумалась. Ждать долго-долго ей
не хотелось. «А если я помогу, дела кончатся
быстрее!» — придумала она.

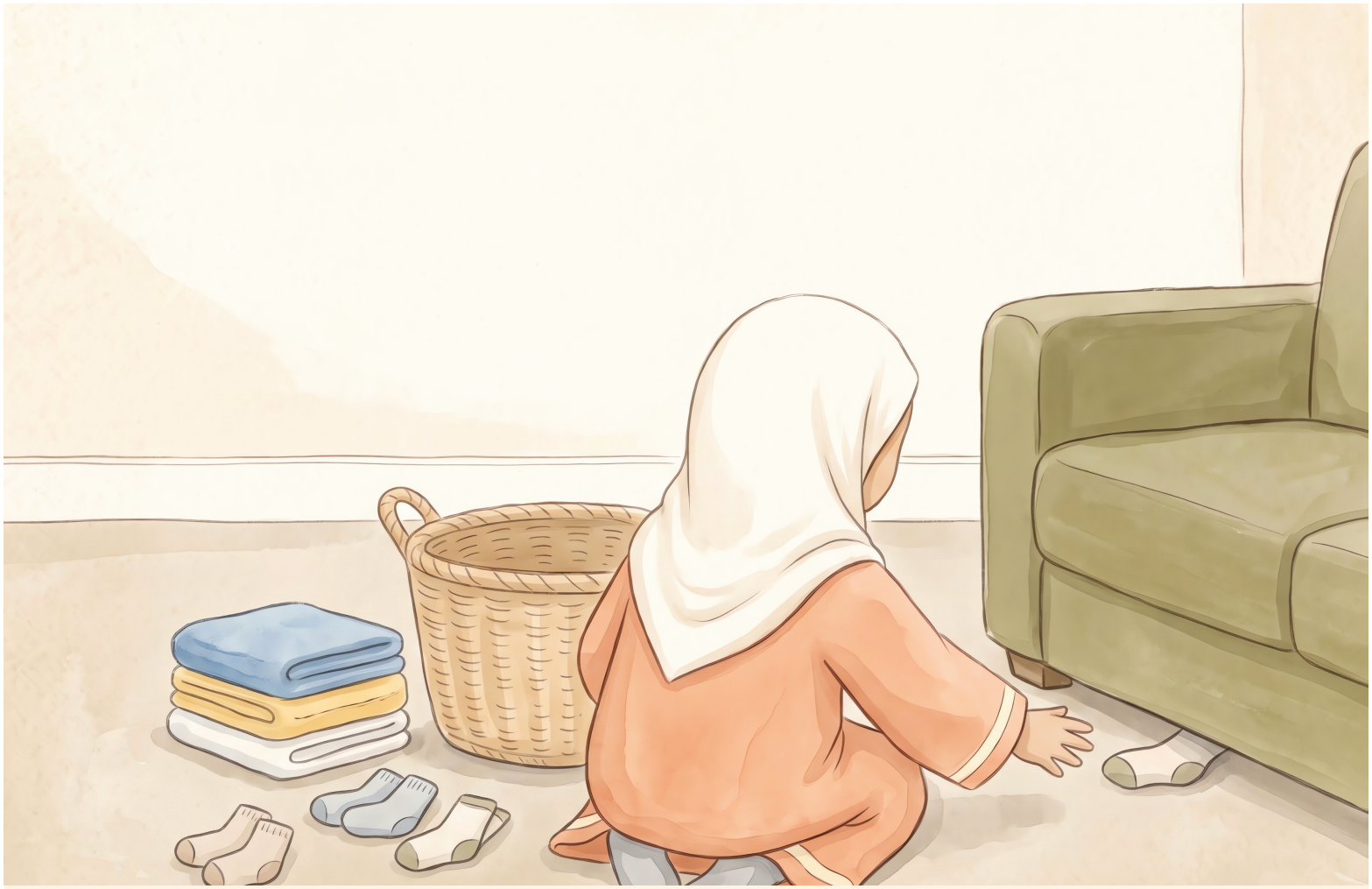

«БисмиЛлях», — сказала Амина и подошла к корзине с чистым бельём. Она сложила полотенца ровной стопкой, а носочки — по парочкам. Один носок спрятался под диван, но Амина нашла и его.



Потом Амина села рядом с Юсуфом
и построила ему башенку из кубиков. Юсуф
толкнул её — бух! — и перестал хныкать.

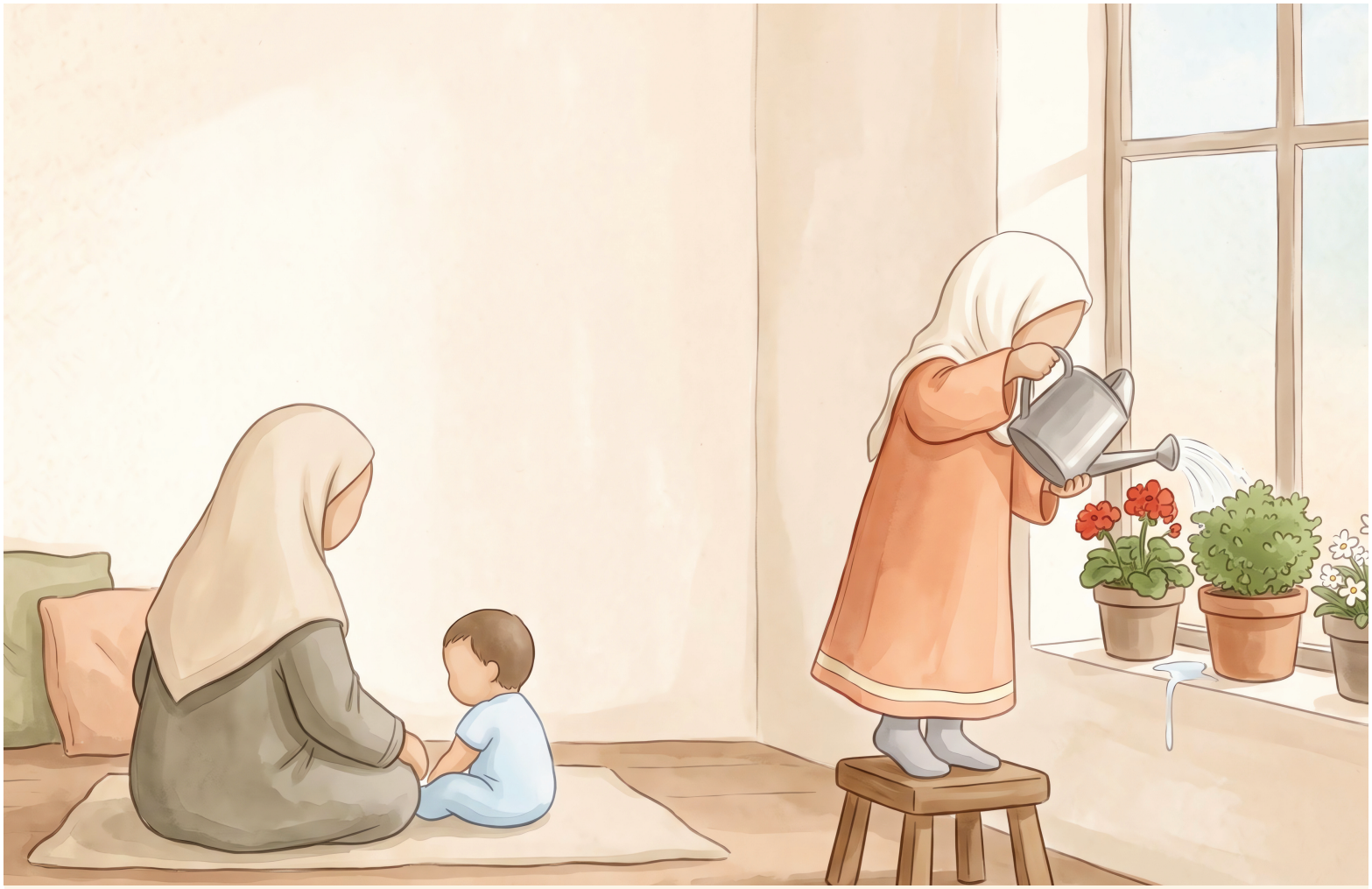

Пока мама мыла посуду, Амина взяла лейку и полила цветы на подоконнике. Ой! Вода плеснула через край, и на полу появилась лужица.



Амина не заплакала и не убежала. Она принесла тряпочку и сама вытерла пол досуха. «Ничего, — сказала она себе. — Исправить — тоже доброе дело».

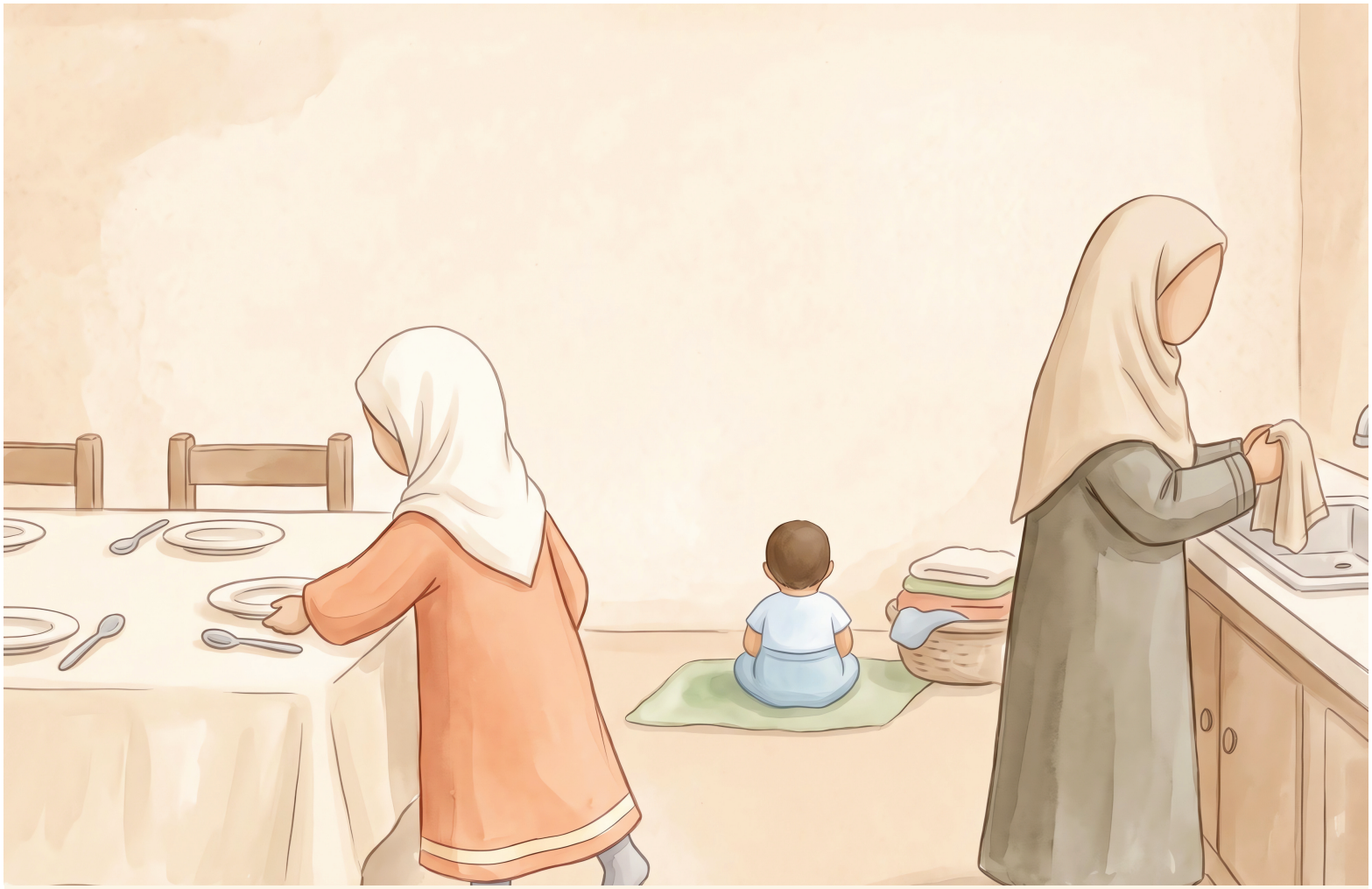

Потом Амина поставила на стол тарелки и разложила ложки к обеду. Мама вытерла руки и оглянулась: бельё сложено, Юсуф играет, цветы политы, пол чистый. «Кто же мне так помог?» — удивилась мама.

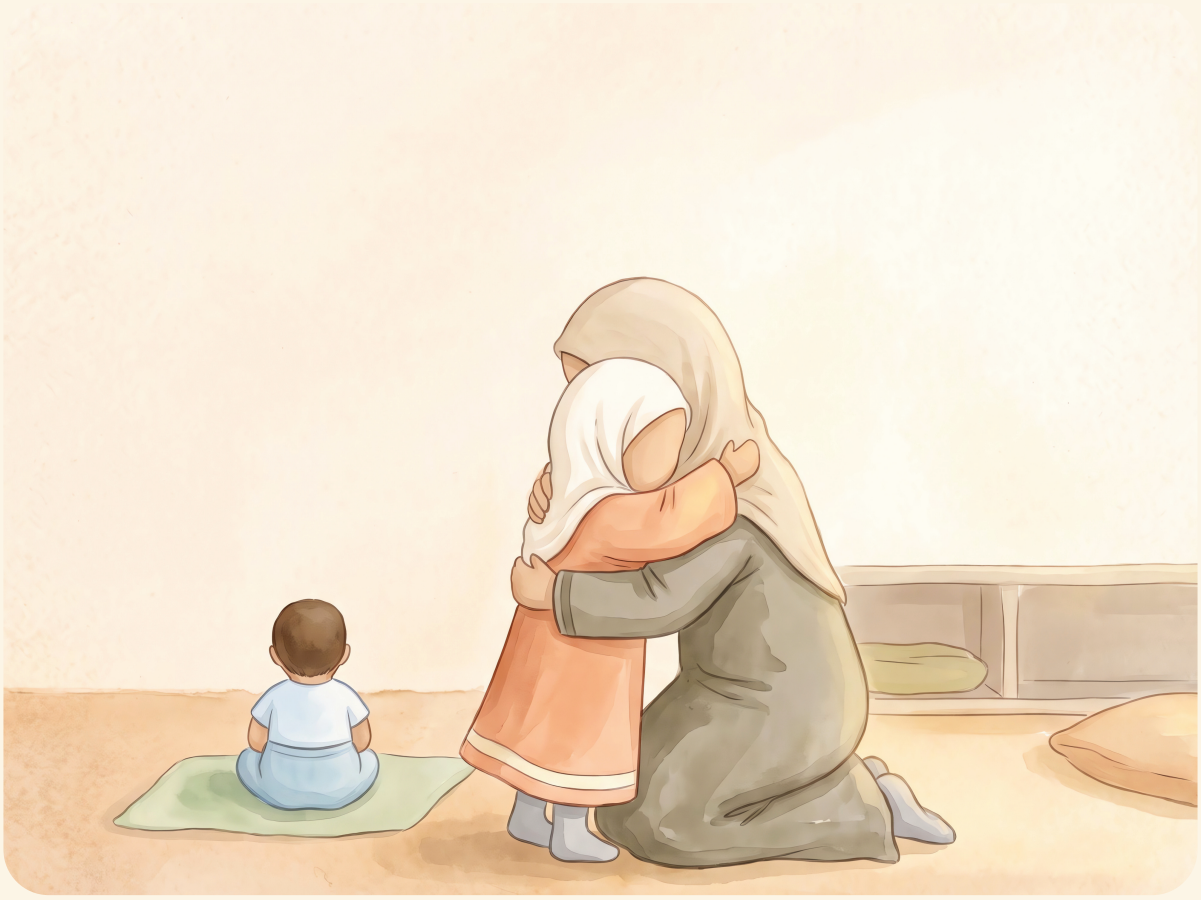

«Это я!» — Амина подбежала и обняла маму. Мама крепко прижала её к себе. «Ты моя помощница. А теперь у нас есть время на твою книжку», — сказала она.

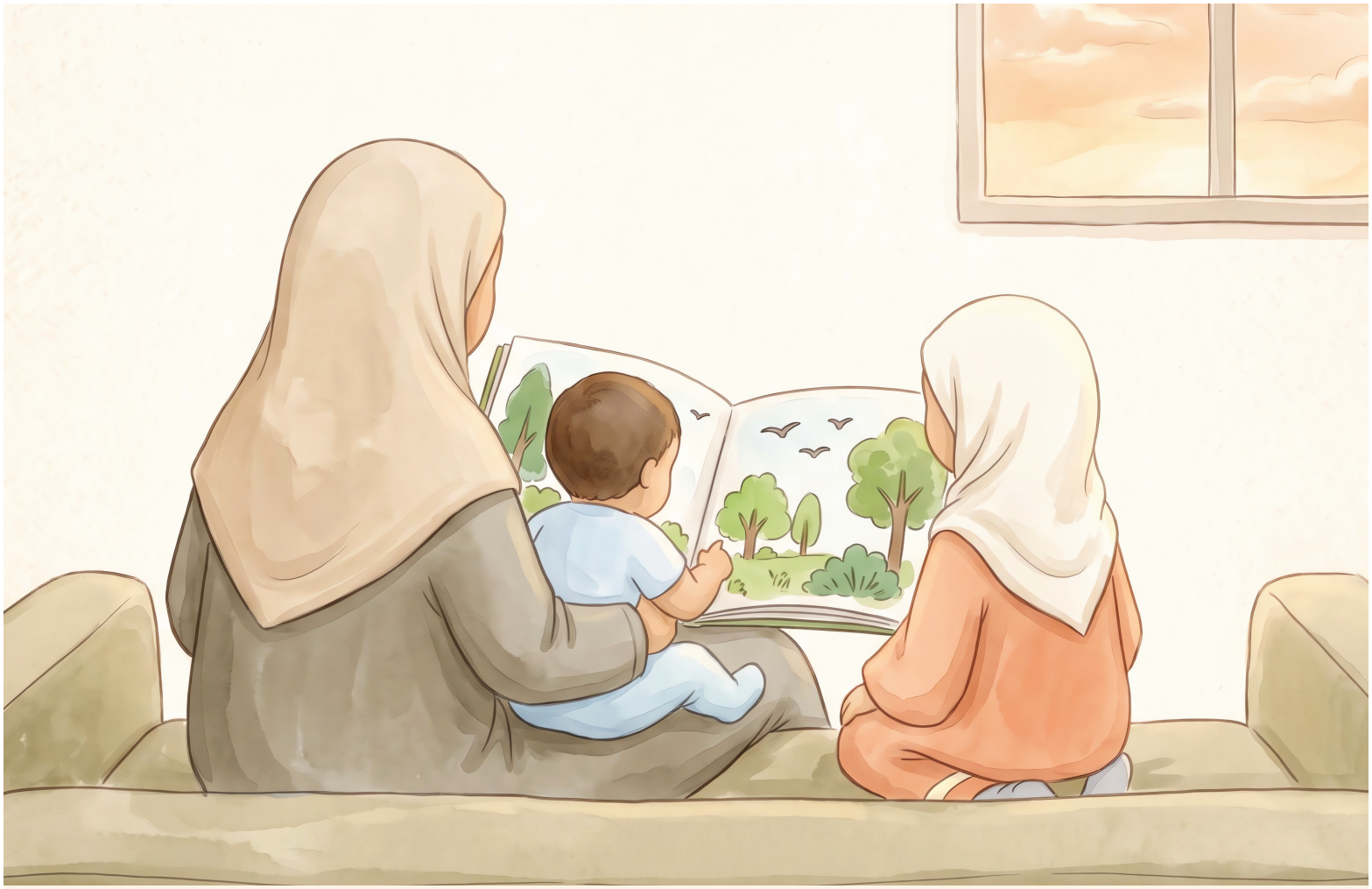

Мама, Амина и Юсуф сели на диван и открыли книжку. «АльхамдулиЛлях! — прошептала Амина. — Вместе всё получается быстрее».

А чем ты можешь помочь своей маме сегодня?

И что ты скажешь перед тем, как начать доброе дело?

Нарисуй сам

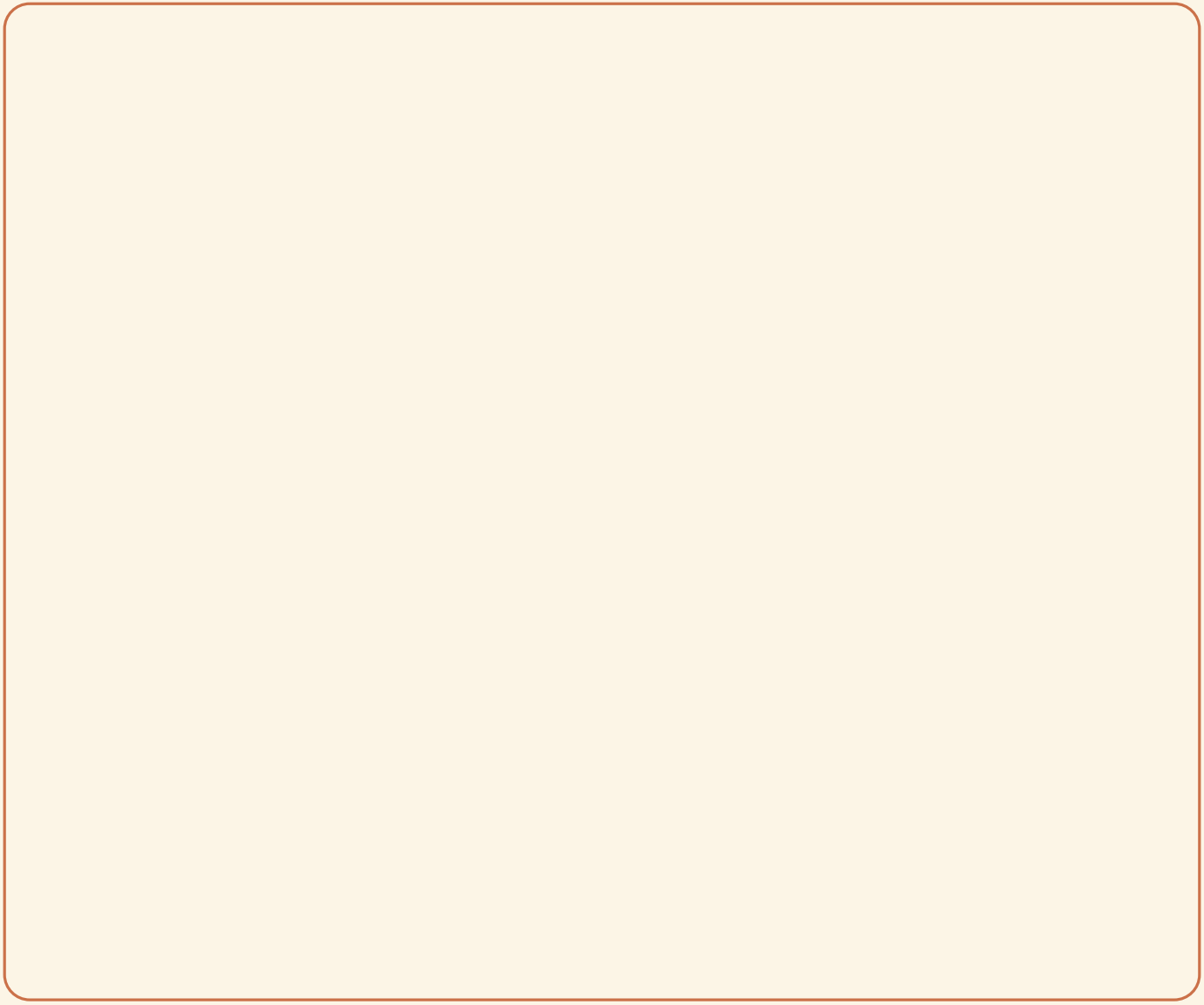

Маме некогда почитать — и Амина берётся помогать: бельё, братик, цветы и даже лужица. Добрая история о том, как вместе всё получается быстрее.

0+

Название	Амина — мамина помощница
Возраст	5–7 лет
Формат	200×200 мм
Гарнитура	Nunito; арабское письмо — Amiri
Объём	16 с. (с обложкой)
Издатель	проект «Помощники», pomoshniki.org

© Проект «Помощники», 2026. Все права защищены.

Книжку можно распечатывать и дарить без изменений.

Помощник мамы

Амина — мамина помощница

Маме некогда почитать — и Амина берётся помогать: бельё, братик, цветы и даже лужица. Добрая история о том, как вместе всё получается быстрее.

5–7 лет

0+

Ещё книжки, мультфильмы и помощники для мамы — наведите камеру на код

t.me/sekretar_pomoshniki_bot

Проект «Помощники» · pomoshniki.org

Книжку можно распечатывать и дарить